

REHBERLİK VE PSİKOLOJİK DANIŞMA TANITIM MODÜLER PANOSU

<https://1nisanybo.meb.k12.tr/>
SİTESİNDE YAYINLANDI..



REHBERLİK VE PSİKOLOJİK

Rehberliğin temel amacı, bireylerin kendilerini tanıyarak, kendisini gerçekleştirmesini sağlamaktır.

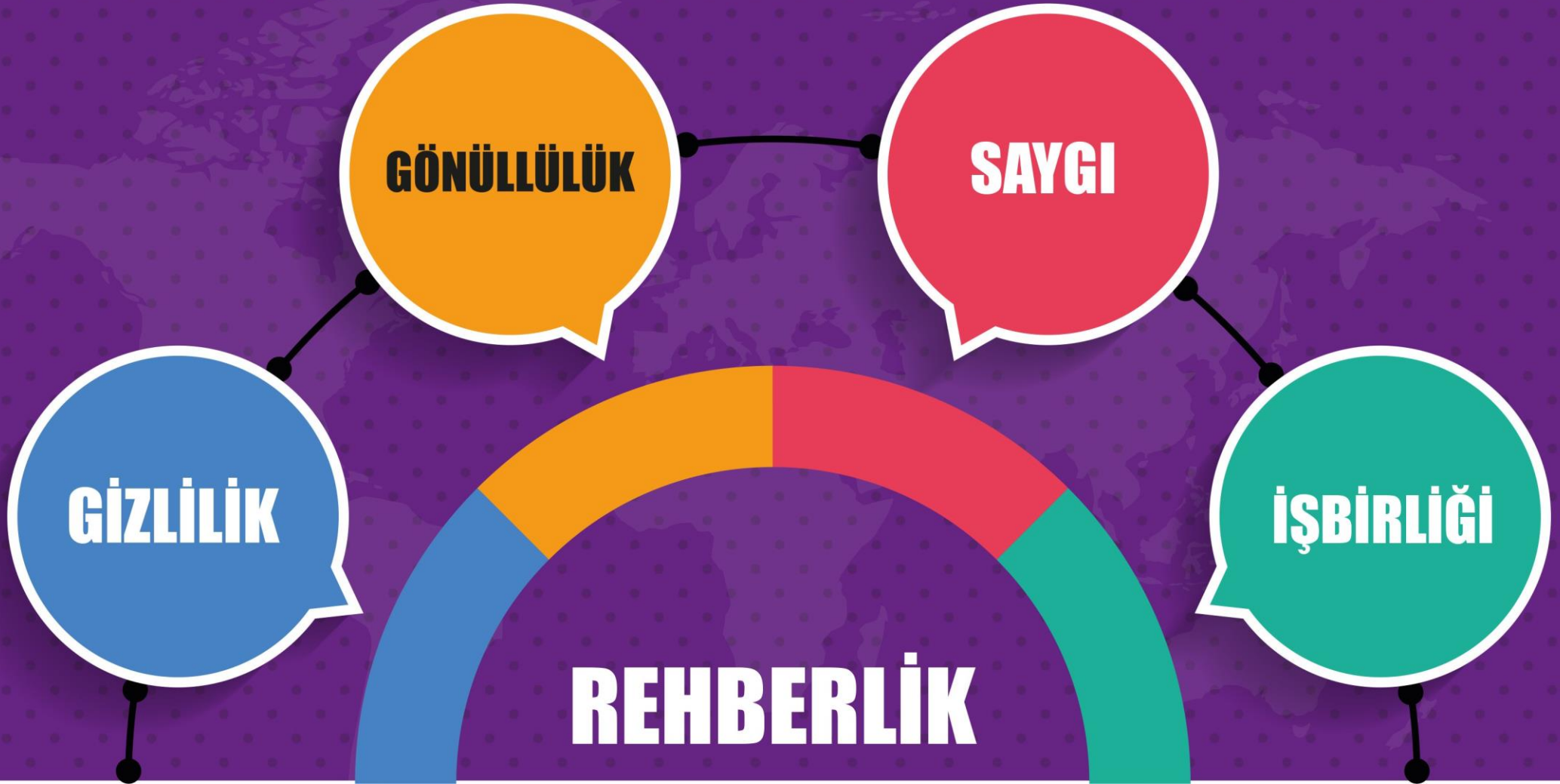

DANIŐMA SERVİŐİ TANITIMI

1

REHBERLİK VE PSİKOLOJİK DANIŐMANLIK SÜRECİ, OĐÜT VE NASİHAT VERME YERİ DEĐİLDİR.

2

REHBERLİK VE PSİKOLOJİK DANIŐMANLIK DİŐİPLİNE SEVKYERİ DEĐİLDİR.

3

REHBERLİK VE PSİKOLOJİK DANIŐMA SERVİŐLERİ SADECE SORUNU OLAN ÖĐRENCİLERİN FAYDALANACAGI YER DEĐİLDİR.

4

REHBERLİK VE PSİKOLOJİK DANIŐMA SERVİŐLERİ BOŐ ZAMANLARI DEĐERLENDİRME YERİ DEĐİLDİR.

İĐDIR
MEHMET MURAT
İŐLER SOSYAL
BİLİMLER LİŐESİ



**REHBERLİK VE PSİKOLOJİK DANIŞMA
SERVİSİNDE GİZLİLİK OLDUĞUNU UNUTMAYIN.
GÖRÜŞMELERDE GİZLİLİK İLKESİNE GÖRE
HAREKET EDİLMEKTEDİR.**



**REHBERLİK VE PSİKOLOJİK
DANIŞMANLIK SERVİSİ
BİREY ADINA KARAR VERMEZ.
BİREYİN KARAR
VERME SÜRECİNDE, BİREYE
DESTEK VERİR.**







KİŞİSEL-SOSYAL REHBERLİK

İLKELERİ

**KİŞİYE
ÖZEL**

EMPATİ

**PROFESYONEL
HİZMET**

**KOŞULSUZ
KABUL**

“Rehberlik, bireye kendini anlaması, çevredeki olanakları tanıması ve doğru kararlar vererek özünü gerçekleştirebilmesi için yapılan sistematik ve profesyonel yardım sürecidir.”

(Kuzgun, 1992)

HANGİ DURUMLARDA REHBERLİK SERVİSİNDEN YARARLANABİLİRİM?

REHBERLİK VE PSİKOLOJİK

- OKULA UYUM SORUNU YAŞARSANIZ
- İLETİŞİM PROBLEMİNİZ VARSA
- KİŞİSEL VE SOSYAL PROBLEMLERİNİZDE
- ARKADAŞLARINIZ İLE PROBLEM YAŞIYORSANIZ

- ODAKLANMA SORUNU VARSA
- ÖFKE KONTROLÜ SORUNUNUZ VARSA
- KENDİNİZİ TANIMAK İSTİYORSANIZ
- ÖZGÜVEN SORUNU YAŞIYORSANIZ

- DERS ÇALIŞMA PROG. HAZIRLAMAKTA GÜÇLÜK YAŞIYORSANIZ.
- PROBLEMLERİNİZİ ÇÖZME KONUSUNDA PROBLEM YAŞIYORSANIZ
- İLGİNİZİ-YETENEĞİNİZİ MERAK EDİYORSANIZ

DANIŞMA SERVİSİ

- STRES İLE BAŞA ÇIKMA İLE İLGİLİ SORUN VARSA
- VERİMLİ DERS ÇALIŞMA YOLLARINI BİLMİYORSAN
- AKADEMİK BAŞARINIZIN ARTMASINI İSTİYORSAN
- SINAVLAR İLE İLGİLİ BİLGİ ALMAK İSTİYORSANIZ

- SINAV KAYGISI YAŞIYORSANIZ
- MESLEKLER İLE İLGİLİ BİLGİ İSTİYORSANIZ
- DİĞER İNSANLAR İLE PAYLAŞMADIĞINIZ SORUNLARINIZ VARSA

- PSİKOLOJİK DANIŞMAYA İHTİYAÇ DUYDUĞUNUZDA
- KAYGI İLE BAŞ ETMEDE GÜÇLÜK YAŞIYORSANIZ
- ERGENLİK DÖNEMİ İLE İLGİLİ SORUNLARINIZ VARSA

心
GÖNÜLLÜLÜK



**REHBERLİK VE PSİKOLOJİK DANIŞMANLIK SERVİSİNDE
GÖNÜLLÜLÜK ESASTIR.**

EĐİTSEL REHBERLİK



PSİKOLOJİK DANIŞMA

MESLEKİ REHBERLİK





MÜŞAVİRLİK

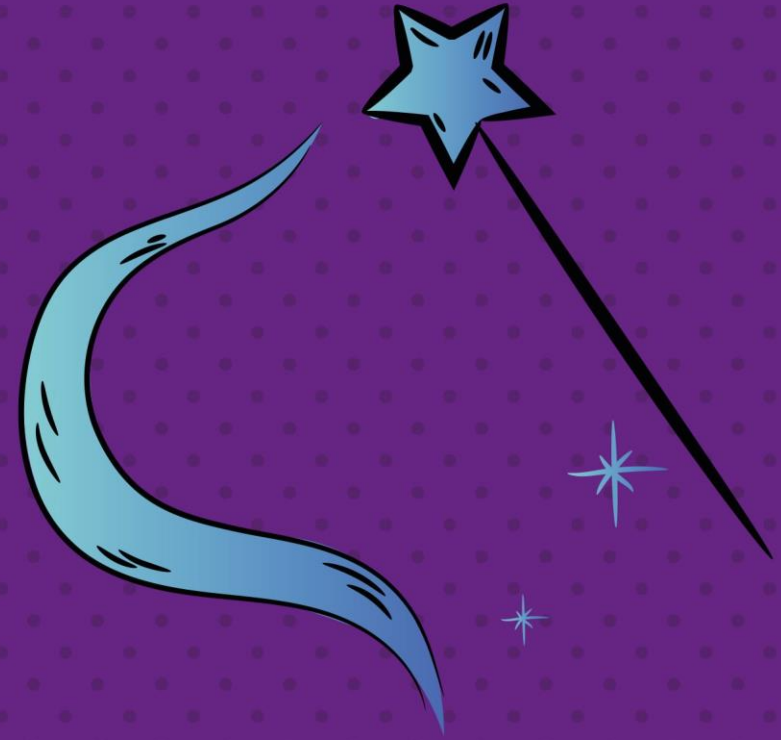

**REHBERLİK VE PSİKOLOJİK DANIŞMANLIK SERVİSİ
ELİNDE SİHİRLİ GÜCE SAHİP DEĞİLDİR.**

1



**REHBERLİK
VE PSİKOLOJİK
DANIŞMA
BİR SÜREÇTİR.**

2



**REHBERLİK
VE PSİKOLOJİK
DANIŞMA
BİLİMSEL VE
PROFESYONEL
YARDIMDIR.**

3



**REHBERLİK
VE PSİKOLOJİK
DANIŞMA
BİREYİ
ANLAMAYA
YÖNELİKTİR.**

4



**REHBERLİK
VE PSİKOLOJİK
DANIŞMA
HER BİREYE
YÖNELİKTİR.**

5

**REHBERLİK VE PSİKOLOJİK DANIŞMA SERVİSİ
PSİKİYATRİ KLİNİĞİ DEĞİLDİR. PSİKOLOJİK
DANIŞMANLARDA DOKTOR DEĞİLDİR...**



6

**REHBERLİK VE PSİKOLOJİK DANIŞMA
SERVİSİ ÖĞRENCİLERİN
YAPAMADIKLARINI ONUN ADINA
YAPMA YERİ DEĞİLDİR.**



8

**REHBERLİK VE PSİKOLOJİK DANIŞMA
SERVİSİ ÖĞRENCİLERİN PROBLEMLERİNİ
ORTADAN KALDIRMA YERİ DEĞİL,
ÇÖZÜM SAĞLAMA YERİDİR.**



7

**REHBERLİK VE PSİKOLOJİK DANIŞMA
SERVİSİ SADECE ÖĞRENCİLERE
YÖNELİK BİR MERKEZ DEĞİL, ÖĞRETMEN
VE VELİYEDE HİZMET VERMEKTEDİR.**





**REHBERLİK VE PSİKOLOJİK DANIŞMA SERVİSİ
VELİYE, ÖĞRETMENE VE ÖĞRENCİYE YÖNELİKTİR.**





REHBERLİK VE PSİKOLOJİK DANIŞMA SERVİSİ

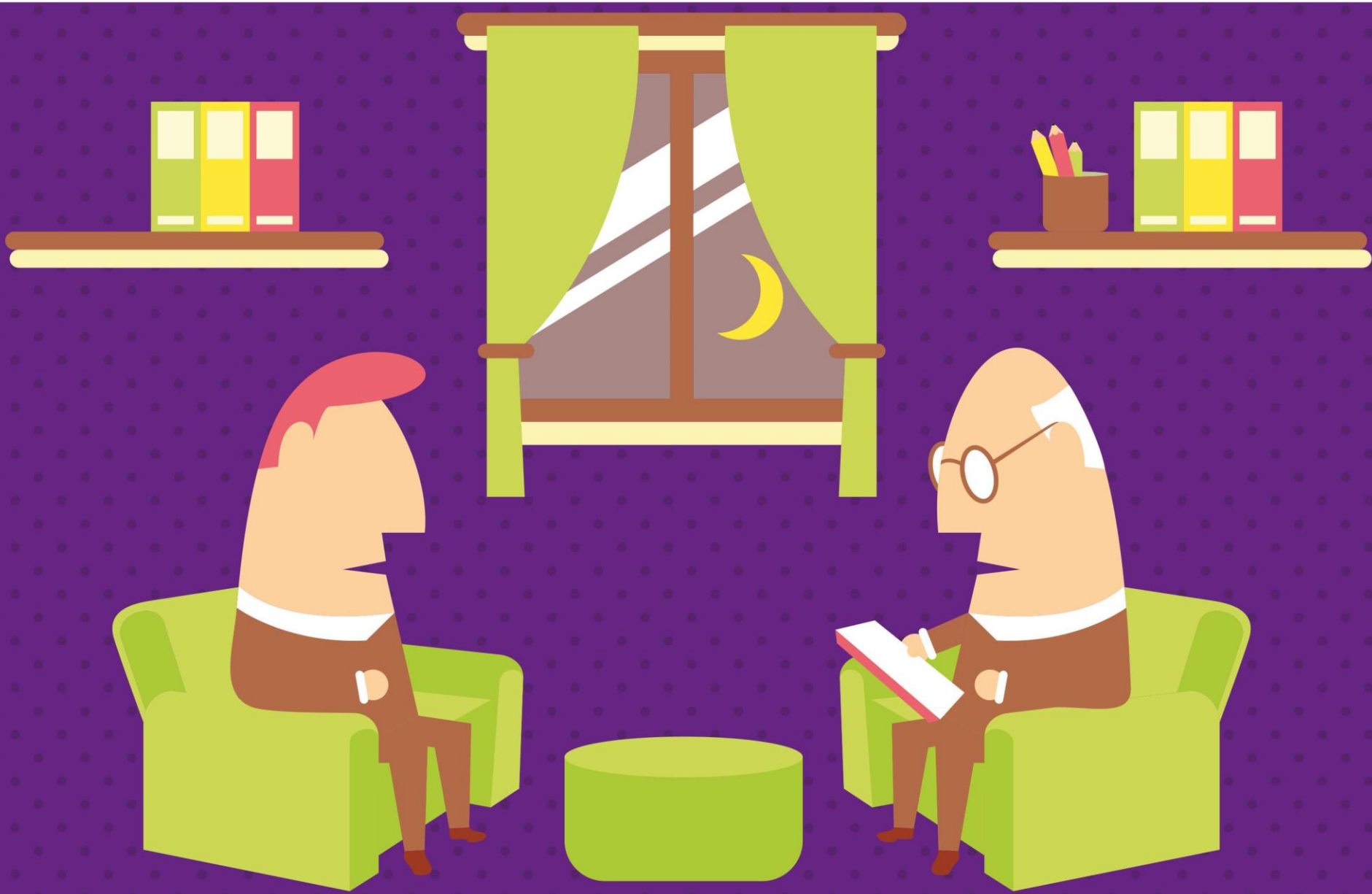

HER ZAMAN SENİN YANINDA...



REHBERLİK VE PSİKOLOJİK DANIŞMANLIK SERVİSİ TANITIMI MODÜLER PANO TASARIMI

- 1- Pano Parça parça tasarlanmış olup 18 parçadan oluşmuştur.
- 2- Hazırlanan pano yatay şekilde tasarlanmış olup 18 Adet A4 sayfasından oluşmaktadır.
- 3- Her Parça A4 Kağıt (210 mm x 297 mm) ölçülerindedir.
- 4- Pano ölçüleri dıştan dışa (178,2 cm x 63 cm) ölçülerindedir.
- 5- Hangi sayfa olduğu görseller üzerinde yazılmış olup, 1-6 arası 1 .satır, 7-12 arası 2. satır, 13-18 arası da 3. satır ifade etmektedir. Sıralama buna göre yapılmalıdır.
- 6- Diğer, pano çalışması ve diğer çalışmalarımız için (<https://1nisanybo.meb.k12.tr/>) İnternet sitemizi ziyaret edebilirsiniz.
- 7- Panomuzun amacı öğrencilerimizin Rehberlik Ve Psikolojik Danışma Servisi ile ilgili bilgi sahibi olup göre hareket etmelerini sağlamak olup, diğer pano tasarımlarımızda yeni konular ele alınacaktır.

Osman ŞAHİN-Psikolojik Danışman

<https://1nisanybo.meb.k12.tr/>